

Catana Bali 4.2

€559,300 • Kroatien Croatia • Used • 2023

Presented by

Jan Spengler
Phone: +49 4101 5155566

Michael Schmidt & Partner Yachthandels GmbH
Rübekamp 5
25421 Pinneberg
Germany

Michael Schmidt & Partner Yachthandels GmbH

7zea.com

Details

Make:	Catana
Model:	Bali 4.2
Year:	2023
Condition:	Used
Engine:	, 45 hp
Engine type:	
Fuel type:	Diesel
Fuel tank:	640 l (169.07 gal)
Length:	12.85 m (42.16 ft)
Beam:	7.08 m (23.23 ft)
Cabins:	0
Berths:	0

Powered by 7zea.com

Description

EN
The catamaran Bali 4.2, Mirjana can accommodate up to 9 people in 4 double cabins and a saloon with 1 extra bed. Pillows and blankets are included.

The Mirjana catamaran has 4 toilets with showers.

The boat's equipment includes a classic mainsail, a generator, a bimini and an external GPS plotter. Also, the boat has heating, air conditioning, an audio system, exterior speakers, and interior speakers. The fully equipped galley includes a refrigerator, oven, stove, sink and kitchenware.

The yacht can be handed over after the end of the 2026 season.

€470.000 ex VAT!

Navigation equipment:
Plotter with GPS antenna.

Staging and technical:
Deck Shower, Platform (Badeplattform), Tender (Aluminiumboden mit Außenborder, Suzuki 6hp), Winch, Winch Electric (auf der Flybridge).

Entertainment:
2 Speakers (innen und außen), Hi-Fi.

Kitchen and appliances:
Burner.

Upholstery:
Fly Bridge Cuscions, Cockpit Cushions.

Accessories notes:
Generator
Bimini on the Fly

IT
Il catamarano Bali 4.2, Mirjana può ospitare fino a 9 persone in 4 cabine doppie e un saloon con 1 letto extra. Sono inclusi cuscini e coperte.

Il catamarano Mirjana dispone di 4 bagni con docce.

L'equipaggiamento della barca comprende una classica randa, un generatore, un bimini e un plotter GPS esterno. Inoltre, la barca dispone di riscaldamento, aria condizionata, impianto audio, altoparlanti esterni e altoparlanti interni. La cucina completamente attrezzata comprende frigorifero, forno, fornello, lavandino e utensili da cucina.

Lo yacht potrà essere consegnato dopo la fine della stagione 2026.

€470.000 IVA espressa!

Strumentazione elettronica di navigazione:
Plotter con antenna GPS.

Allestimento tecnico e di coperta:
Doccia esterna, Piattaforma (Badeplattform), Tender (Aluminiumboden mit Außenborder, Suzuki 6hp), Winch, Winch Elettrico (auf der Flybridge).

Intrattenimento:
2 Altoparlanti (innen und außen), Stereo.

Cucina ed elettrodomestici:
Fornello.

Tappezzerie:
Cuscineria fly, Cuscineria Pozzetto.

Note accessori:
Generatore
Bimini al volo

FR
Le catamaran Bali 4.2, Mirjana, peut accueillir jusqu’à 9 personnes dans 4 cabines doubles et un saloon avec 1 lit supplémentaire. Des oreillers et des couvertures sont inclus.

Le catamaran Mirjana dispose de 4 toilettes avec douches.

L’équipement du bateau comprend une grand-voile classique, un générateur, un bimini et un traceur GPS externe. De plus, le bateau dispose de chauffage, de climatisation, d’un système audio, d’enceintes extérieures et d’enceintes intérieures. La cuisine entièrement équipée comprend un réfrigérateur, un four, une cuisinière, un évier et des ustensiles de cuisine.

Le yacht pourra être remis après la fin de la saison 2026.

470 000 € TVA avant !

Equipement électronique de navigation:
Plotter GPS.

Equipement de pont:
Douche de cockpit, Plateforme arrière (Badeplattform), Annexe (Aluminiumboden mit Außenborder, Suzuki 6hp), Winch, Winch électrique (auf der Flybridge).

Divers:
2 Haut-parleurs (innen und außen), Hi-Fi.

Equipement de confort:
Cuisinière.

Sellerie et tauds:
Sellerie de fly, sellerie de cockpit.

Notes équipement:
Générateur
Bimini à la volée

DE
Der Katamaran Bali 4.2, Mirjana bietet Platz für bis zu 9 Personen in 4 Doppelkabinen und einem Salon mit 1 Zusatzbett. Kissen und Decken sind im Preis inbegriffen.

Der Katamaran Mirjana verfügt über 4 Toiletten mit Dusche.

Zur Bootsausstattung gehören ein klassisches Großsegel, ein Generator, ein Bimini und ein externer GPS-Plotter. Außerdem verfügt das Boot über Heizung, Klimaanlage, ein Audiosystem, Außenlautsprecher und Innenlautsprecher. Die voll ausgestattete Kombüse umfasst einen Kühlschrank, einen Backofen, einen Herd, eine Spüle und Küchenutensilien.

Die Yacht kann nach dem Saisonende 2026 übergeben werden.

€470.000 ex VAT!

Navigation elektronische Instrumentation:
Kartenplotter mit GPS.

Deck und technische Ausrüstung:
Cockpitdusche, Plattform (Badeplattform), Beiboot

(Aluminiumboden mit Außenborder, Suzuki 6hp), Winschen, Winschen elektrish (auf der Flybridge).

Unterhaltung:
2 Lautsprecher (innen und außen), Stereoanlage.

Küchen-und Haushaltsgeräte:
Herd.

Polster und Persenninge:
Sonnenpolster auf Flybridge, Cockpitpolster.

Hinweis-Zubehör:
Generator
Bimini auf der Fly

ES
El catamarán Bali 4.2, Mirjana puede alojar hasta 9 personas en 4 camarotes dobles y un salón con 1 cama extra. Se incluyen almohadas y mantas.

El catamarán Mirjana cuenta con 4 aseos con duchas.

El equipo del barco incluye una vela mayor clásica, un generador, un bimini y un trazador GPS externo. Además, el barco dispone de calefacción, aire acondicionado, sistema de audio, altavoces exteriores y altavoces interiores. La cocina completamente equipada incluye nevera, horno, cocina, fregadero y utensilios de cocina.

El yate podrá ser entregado tras el final de la temporada 2026.

¡470.000 € IVA ex.

Instrumentación electrónica de navegación:
Plotter con antena GPS.

Equipo técnico y de cubierta:
Ducha externa, Plataforma (Badeplattform), Auxiliar (Aluminiumboden mit Außenborder, Suzuki 6hp), Winch, Cabrestante eléctrico (auf der Flybridge).

Entretenimiento:
2 Altavoces (innen und außen), Stereo.

Cocina y electrodomésticos:
Fogón.

Tapicerías:
Cojines fly, Cojinería bañera.

Notas accesorios:
Generador
Bimini al vuelo

NL
De catamaran Bali 4.2, Mirjana biedt plaats aan maximaal 9 personen in 4 dubbele hutten en een saloon met 1 extra bed. Kussens en dekens zijn inbegrepen.

De Mirjana-catamaran heeft 4 toiletten met douches.

De uitrusting van de boot omvat een klassiek grootzeil, een generator, een bimini en een externe GPS-plotter. Ook beschikt de boot over verwarming, airconditioning, een audiosysteem, buitenluidsprekers en binnenluidsprekers. De volledig uitgeruste kombuis beschikt over een koelkast, oven, fornuis, gootsteen en keukengerei.

Het jacht kan na het einde van het seizoen 2026 worden overgedragen.

€470.000 ex-btw!

Elektronische navigatie-instrumenten:
Kaartplotter met GPS-antenne.

Technische- en dekuitrusting:
Buitendouche, Platform (Badeplattform), Bijboot (Aluminiumboden mit Außenborder, Suzuki 6hp), Lier, Elektrische lier (auf der Flybridge).

Vermaak:
2 Luidsprekers (innen und außen), Stereo.

Keuken & Apparatuur:
Fornuis.

Bekleding:
Flybridge kussens, Kuipkussens.

Opmerkingen over accessoires:
Generator
Bimini in de lucht

RU
Катамаран Bali 4.2, Mirjana может вместить до 9 человек в 4 двухместных каютах и одном салоне с одной дополнительной койкой. В комплект входят подушки и одеяла.

Катамаран Мирьяна оснащён четырьмя туалетами с душем.

Оборудование лодки включает классический грот, генератор, бимини и внешний GPS-плоттер. Также на лодке есть отопление, кондиционер, аудиосистема, внешние и внутренние динамики. Полностью оборудованная кухня включает холодильник, духовку, плиту, раковину и кухонную утварь.

Яхту можно будет передать после окончания сезона 2026 года.

470 000 евро без НДС!

Электронные навигационные приборы:
Плоттер с GPS антенны.

Техническое оснащение и оснащение палубы:
внешняя душа, Платформа (Badeplattform), Тендер (Aluminiumboden mit Außenborder, Suzuki 6hp), Лебедка, Электрическая лебедка (auf der Flybridge).

Развлечения:
2 динамиков (innen und außen), Привет-Fi.

Кухня и бытовые приборы:
плитой.

Обивка:
Верхний мостик подушки, Кокпит подушки.

Дополнительные примечания:
Генератор
Бимини на лету

General information

Make:	Catana
Model:	Bali 4.2
Year:	2023
Condition:	Used

Engine

Engine:	, 45 hp
Engine type:	
Fuel type:	Diesel
Fuel tank:	640 l (169.07 gal)

Measurements

Length:	12.85 m (42.16 ft)
Beam:	7.08 m (23.23 ft)
Deep:	1.12 m (3.67 ft)
Weight:	0 kg (0.00 lb)

Accommodation

Cabins:	0
Berths:	0

Images



Bali 4.2_1



Bali 4.2_Layout

Powered by 7zea.com



Bali 4.2_19



Bali 4.2_2



Bali 4.2_3



Bali 4.2_4



Bali 4.2_5



Bali 4.2_6



Bali 4.2_7



Bali 4.2_8



Bali 4.2_9



Bali 4.2_10

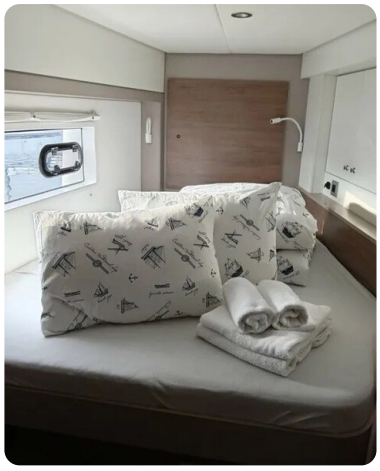

Bali 4.2_13

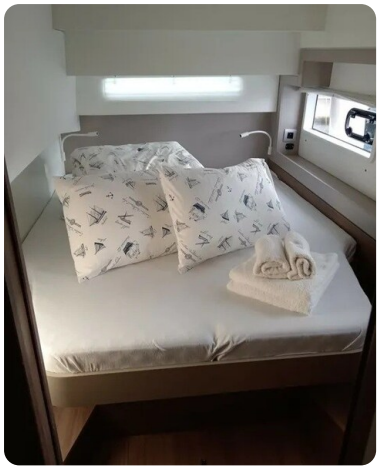

Bali 4.2_14



Bali 4.2_15



Bali 4.2_16

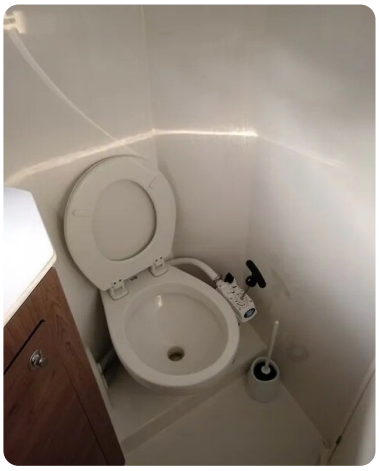

Bali 4.2_17

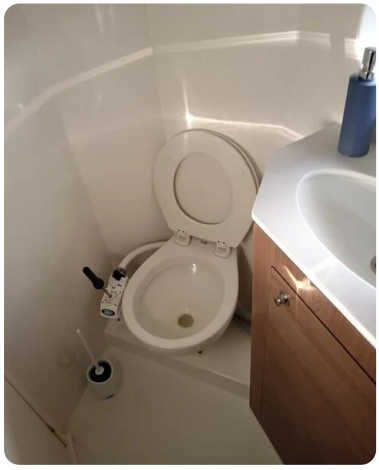

Bali 4.2_18



Bali 4.2_11



Bali 4.2_12

Michael Schmidt & Partner Yachthandels GmbH
Rübekamp 5
25421 Pinneberg
Germany
Phone: +49 4101 5155566
https://www.msp-yacht.de

Michael Schmidt & Partner
International Yachtbrokers

2026-11-23