







Fethiye Shipyard Trawler 26M

€2,200,000 • DALAMAN Turkey • Usato • 2022

Presentato da

Olivier Haroche
Phone: +34 637 510 716

Barcelona Yachting
Port Olimpic - Local 14
08005 Barcelona
Spagna

Barcelona Yachting

7zea.com

Dettagli

Costruttore:	Fethiye Shipyard
Modello:	Trawler 26M
Anno:	2022
Condizione:	Usato
Motore:	Cummins QSB6.7 550, 550 hp
Tipo di motore:	
Tipo di carburante:	Carburante diesel
Lunghezza:	26 m (85.30 ft)
Larghezza:	6.8 m (22.31 ft)
Cabine:	0
Ancoraggi:	0

Descrizione

FR

TRAWLER 26M – 2022

Trawler de luxe de 26 mètres sous pavillon turc, avec TVA turque payée. TVA européenne non incluse.

Le **Trawler 26M** est un trawler moderne de **26 mètres**, construit en **2022** par **Fethiye Shipyard**, pensé pour la croisière longue distance dans un confort haut de gamme. Sa **coque en bois lamellé-collé (laminated wood hull)** lui confère une excellente robustesse, une navigation douce et une très bonne isolation thermique et acoustique.

Idéal pour un usage **privé haut de gamme** ou une **exploitation charter**, ce yacht accueille **10 passagers** dans **5 cabines doubles**, toutes équipées de leur **salle de bain et WC privatifs**, avec des espaces de vie spacieux, lumineux et parfaitement aménagés.

Caractéristiques principales

- **Année :** 2022
- **Longueur :** 26,00 m
- **Largeur :** 6,80 m
- **Tirant d’eau :** 2,15 m
- **Construction coque :** bois lamellé-collé
- **Superstructure :** bois
- **Pont :** teck
- **Vitesse de croisière :** env. 12 nœuds
- **Capacité carburant :** 6 000 L
- **Capacité eau douce :** 6 000 L
- **Pavillon :** Turquie
- **Localisation :** Dalaman (Turquie)

Motorisation & énergie

- **Moteurs :** 2 × Cummins **550 CV**
- **Transmission :** lignes d’arbres – hélices 4 pales
- **Carburant :** diesel
- **Générateurs :** 2 × Onan **27,5 kVA**
- **Électricité :** 220 V / 24 V / 12 V

Navigation & électronique

- Sondeur de profondeur
- Radar
- GPS
- Compas

- Pilote automatique
- Cartographie électronique
- Systèmes de communication satellite
- Ensemble complet d’équipements de navigation et d’instruments de contrôle

Espaces de vie

- Grand **salon intérieur** lumineux
- **Bar**, lounge et **table à manger**
- Espaces salons extérieurs confortables
- Aménagement **moderne**, mobilier contemporain
- Yacht **entièrement équipé**, prêt à naviguer

Cuisine

- Cuisine entièrement équipée
- Réfrigérateur, congélateur, four, micro-ondes
- Lave-vaisselle
- Équipements adaptés à un usage privé ou charter

Cabines & hébergement

- **5 cabines doubles**
- **Salle de bain + WC dans chaque cabine**
- Literie confortable, rangements optimisés
- **Cabine équipage disponible** (équipage 4 personnes)

Confort & divertissement

- Climatisation **24h/24** (utilisable de nuit)
- Système audio
- TV satellite
- Lecteur CD / DVD

Équipements complémentaires

- Machine à glaçons
- Machine à café
- Coffre-fort
- Sèche-cheveux

Pourquoi ce yacht ?

✔ Construction récente

✔ Coque bois lamellé-collé haut de gamme

✔ Autonomie importante (6 000 L eau / carburant)

✔ Parfait équilibre entre luxe, fiabilité et confort

✔ Idéal grande croisière ou charter premium

Dossier complet, brochure PDF et visites sur demande

Contact : **Olivier Haroche – Barcelona Yachting**

+34 637 510 716 | olivierharoche@barcelonayachting.com

#Trawler26 #Trawler #LuxuryTrawler #TrawlerYacht #MotorYachtForSale #YachtForSale #LuxuryYacht #Yachting #YachtBroker #BarcelonaYachting #FethiyeShipyard #WoodenYacht #LaminatedWoodHull #BlueWaterCruising #LongRangeYacht #CharterReady #FlybridgeYacht #CumminsEngines #LuxuryLifestyle #MediterraneanYachting

EN

TRAWLER 26M – 2022

Luxury trawler of 26 metres, Turkish flag. Turkish VAT paid, EU VAT not paid.

The Trawler 26M is a modern 26-metre trawler built in 2022 by Fethiye Shipyard, designed for long-range cruising with high-end comfort. Her laminated wood hull provides excellent strength, smooth seakeeping, and very good thermal and acoustic insulation.

Ideal for luxury private use or charter operation, this yacht accommodates up to 10 guests in 5 double cabins, all with en-suite bathrooms and private toilets, offering spacious, bright, and perfectly laid-out living areas.

Main specifications

Year: 2022

Length: 26.00 m

Beam: 6.80 m

Draft: 2.15 m

Hull construction: laminated wood

Superstructure: wood

Deck: teak

Cruising speed: approx. 12 knots

Fuel capacity: 6,000 L

Fresh water capacity: 6,000 L

Flag: Turkey

Location: Dalaman (Turkey)

Engines & power

Engines: 2 × Cummins 550 HP

Transmission: shaft drive – 4-blade propellers

Fuel: diesel

Generators: 2 × Onan 27.5 kVA

Electricity: 220 V / 24 V / 12 V

Navigation & electronics

Depth sounder

Radar

GPS

Compass

Autopilot

Electronic charts

Satellite communication systems

Complete navigation and monitoring equipment

Living areas

Large, bright interior saloon

Bar, lounge, and dining table

Comfortable exterior lounge areas

Modern layout with contemporary furniture

Fully equipped yacht, ready to cruise

Galley

Fully equipped galley

Refrigerator, freezer, oven, microwave

Dishwasher

Equipment suitable for private or charter use

Cabins & accommodation

5 double cabins

En-suite bathroom and toilet in each cabin

Comfortable bedding and optimized storage

Crew cabin available (crew of 4)

Comfort & entertainment

Air conditioning 24/7 (night use available)

Audio system

Satellite TV

CD / DVD player

Additional equipment

Ice maker

Coffee machine

Safe

Hair dryer

Why this yacht?

✔ Recent construction

✔ High-end laminated wood hull

✔ Excellent autonomy (6,000 L fuel & water)

✔ Perfect balance of luxury, reliability, and comfort

✔ Ideal for long-range cruising or premium charter

Full file, PDF brochure and viewings available on request

Contact: **Olivier Haroche – Barcelona Yachting**

+34 637 510 716 | olivierharoche@barcelonayachting.com

#SimayMTrawler26 #SimayTrawler #LuxuryTrawler #TrawlerYacht #MotorYachtForSale #YachtForSale #LuxuryYacht #Yachting #YachtBroker #BarcelonaYachting #FethiyeShipyard #WoodenYacht #LaminatedWoodHull #BlueWaterCruising #LongRangeYacht #CharterReady #FlybridgeYacht #CumminsEngines #LuxuryLifestyle #MediterraneanYachting

ES

TRAWLER 26M – 2022

Trawler de lujo de 26 metros, Bandera turco. IVA turco pagado, IVA europeo no pagado.

El Trawler 26M es un trawler moderno de 26 metros, construido en 2022 por Fethiye Shipyard, diseñado para la navegación de larga distancia con un alto nivel de confort. Su casco de madera laminada le proporciona una gran solidez, una navegación suave y un excelente aislamiento térmico y acústico.

Ideal tanto para uso privado de alto nivel como para explotación en charter, este yate puede alojar hasta 10 pasajeros en 5 cabinas dobles, todas con baño y WC privados, ofreciendo amplios espacios de vida, luminosos y perfectamente distribuidos.

Características principales

Año: 2022

Eslora: 26,00 m

Manga: 6,80 m

Calado: 2,15 m

Construcción del casco: madera laminada

Superestructura: madera

Cubierta: teca

Velocidad de crucero: aprox. 12 nudos

Capacidad de combustible: 6.000 L

Capacidad de agua dulce: 6.000 L

Pabellón: Turquía

Ubicación: Dalaman (Turquía)

Motorización y energía

Motores: 2 × Cummins 550 HP

Transmisión: ejes – hélices de 4 palas

Combustible: diésel

Generadores: 2 × Onan 27,5 kVA

Electricidad: 220 V / 24 V / 12 V

Navegación y electrónica

Sonda de profundidad

Radar

GPS

Brújula

Piloto automático

Cartografía electrónica

Sistemas de comunicación satelital

Conjunto completo de equipos de navegación y control

Zonas de estar

Amplio y luminoso salón interior

Bar, lounge y mesa de comedor

Cómodas zonas de estar exteriores

Distribución moderna y mobiliario contemporáneo

Yate totalmente equipado, listo para navegar

Cocina

Cocina totalmente equipada

Frigorífico, congelador, horno, microondas

Lavavajillas

Equipamiento adecuado para uso privado o charter

Cabinas y alojamiento

5 cabinas dobles

Baño y WC en cada cabina

Camas confortables y espacios de almacenamiento optimizados

Cabina de tripulación disponible (tripulación de 4 personas)

Confort y entretenimiento

Aire acondicionado 24 h (uso nocturno disponible)

Sistema de audio

TV satélite

Reproductor CD / DVD

Equipamiento adicional

Máquina de hielo

Cafetera

Caja fuerte

Secador de pelo

¿Por qué este yate?

✔ Construcción reciente

✔ Casco de madera laminada de alta gama

✔ Gran autonomía (6.000 L de agua y combustible)

✔ Equilibrio perfecto entre lujo, fiabilidad y confort

✔ Ideal para gran crucero o charter premium

Dossier completo, folleto en PDF y visitas disponibles bajo solicitud

Contacto: **Olivier Haroche – Barcelona Yachting**

+34 637 510 716 | olivierharoche@barcelonayachting.com

#SimayMTrawler26 #SimayTrawler #LuxuryTrawler #TrawlerYacht #MotorYachtForSale #YachtForSale #LuxuryYacht #Yachting #YachtBroker #BarcelonaYachting #FethiyeShipyard #WoodenYacht #LaminatedWoodHull #BlueWaterCruising #LongRangeYacht #CharterReady #FlybridgeYacht #CumminsEngines #LuxuryLifestyle #MediterraneanYachting

---

Informazione generale

Costruttore:	Fethiye Shipyard
Modello:	Trawler 26M
Anno:	2022
Condizione:	Usato

Motore

Motore:	Cummins QSB6.7 550, 550 hp
Tipo di motore:	
Tipo di carburante:	Carburante diesel

Misure

Lunghezza:	26 m (85.30 ft)
Larghezza:	6.8 m (22.31 ft)
Profondo:	2.15 m (7.05 ft)
Peso:	0 kg (0.00 lb)

Alloggio

Cabine:	0
Ancoraggi:	0

Immagini











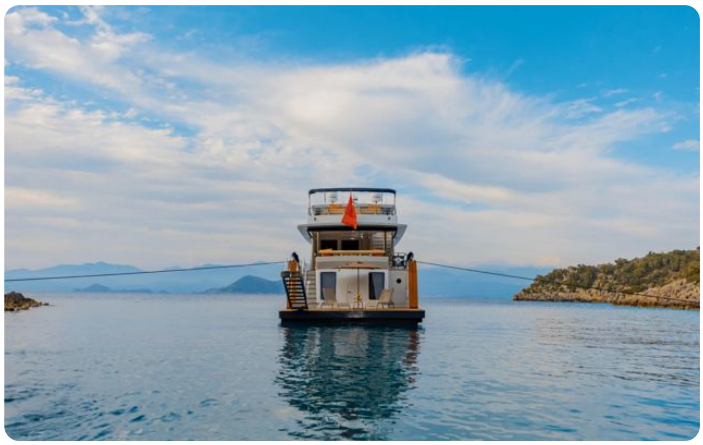











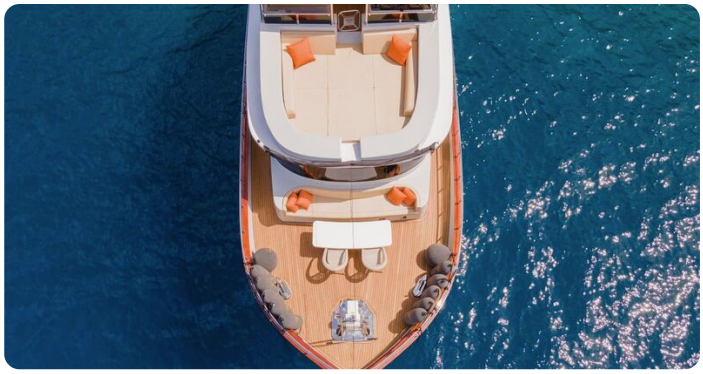







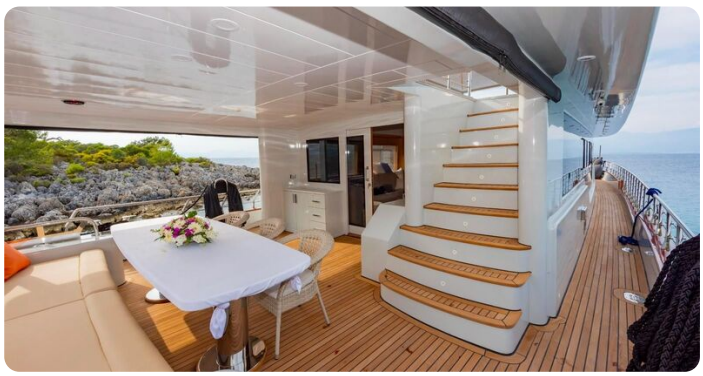





Powered by 7zea.com







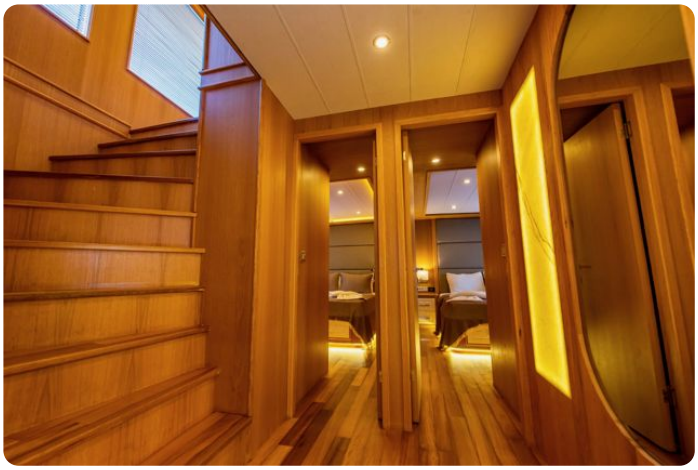



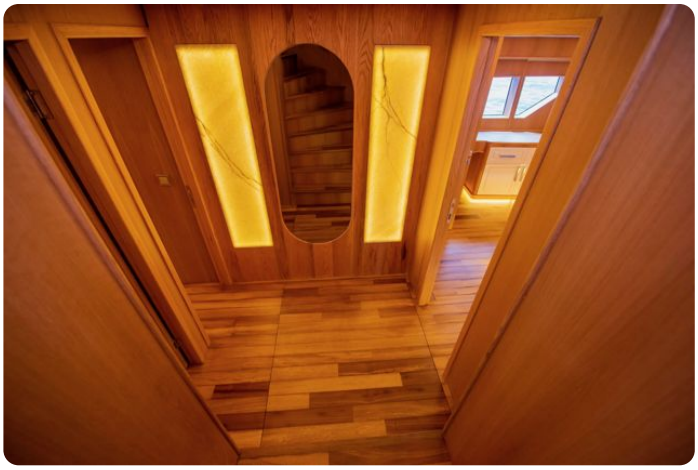























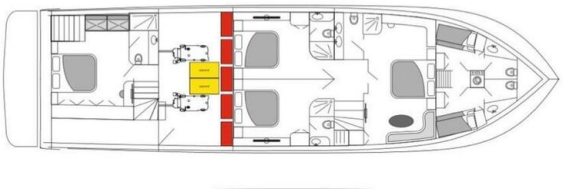

Powered by 7zea.com

Barcelona Yachting
Port Olimpic - Local 14
08005 Barcelona
Spagna
Telefono: +34 637 510 716
https://www.barcelonayachting.com/



2026-11-27